

SECRETARIA MUNICIPAL DE FAZENDA



NOTA FISCAL DE SERVIÇOS E A REFORMA TRIBUTÁRIA

O QUE MUDA A PARTIR DE AGORA?

A partir de 2026 entramos na fase inicial da Reforma Tributária. Fomos apresentados a novas siglas, campos e informações necessárias que farão parte do nosso dia a dia. A Nota Fiscal de Serviços ganhou novos campos e as atividades novas classificações. Mas antes de começarmos, vamos esclarecer essa sopa de letras...

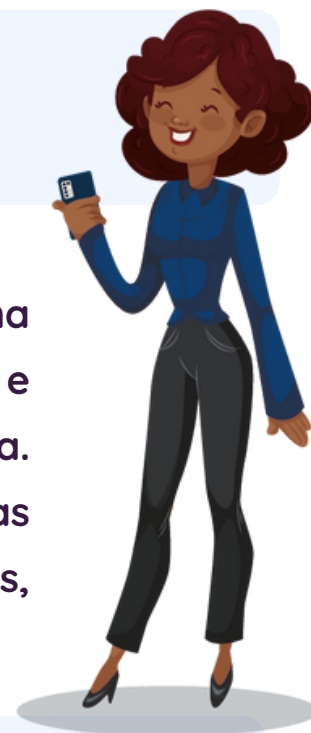

ATENÇÃO NAS SIGLAS...

1. IBS - Imposto sobre Bens e Serviços; *(Em substituição ao ISS)*
2. CBS - Contribuição sobre Bens e Serviços; *(Em substituição ao PIS/COFINS)*
3. ISS - Imposto sobre Serviços;
4. NBS - Nomenclatura Brasileira de Serviços;
5. CNO - Cadastro Nacional de Obras;
6. CIB - Cadastro Imobiliário Brasileiro;
7. CST - Código de Situação Tributária.

NADA DE PÂNICO

Embora sejam muitas siglas novas, o processo de emissão continua muito parecido, apenas com alguns campos adicionais de preenchimento obrigatório.

Vamos focar na emissão das notas fiscais de serviço e de como essas mudanças afetam a operação diária.

A primeira informação importante é:

A GISSONLINE CONTINUA COMO EMISSOR DE NOTAS EM MACEIÓ.



SECRETARIA MUNICIPAL DE FAZENDA



NOTA FISCAL DE SERVIÇOS E A REFORMA TRIBUTÁRIA

NA EMISSÃO DAS NOTAS...

O primeiro passo da emissão foi o que mais ganhou novos campos. Vamos lá...

1 - A pergunta mais importante agora é qual Serviço/Atividade foi executada. Essa lista apresenta as atividades enquadradas para você.

2 - Uma vez selecionado o Serviço/Atividade, o campo **NBS** fica disponível para informação. Aqui há um desdobramento de serviços que segue uma nomenclatura nacional. Basta selecionar o serviço que mais se adeque ao que foi efetivamente prestado. Os demais campos (CST, Classificação Tributária e Código Indicador da Operação) são preenchidos automaticamente.



EMITIR NFS-E

1 Serviço Prestado 2 Local da Prestação 3 Deduções 4 Resumo

Informe os dados referente a Prestação de Serviço

Data Prestação do Serviço: 05/01/2026 Serviço / Atividade: 17.01 / 8211300 - serviços combinados de escritório e apoio administrativo

☐ Exportação

NBS * 1.1303.10.00 - Serviços de consultoria tributária para pessoas jurídicas **Código Indicador da Operação *** 100301 - Local do domicílio principal do adquirente (3)

Código de Situação Tributária - CST-IBS/CBS * 000 - Tributação Integral **Classificação Tributária *** 000001 - Situações tributadas integralmente pelo IBS e CBS.

Dados do Tomador de Serviço

Pesquisar por CPF/CNPJ, Insc Municipal, Razão Social ou Identificador do Contribuinte Pesquisar

Valores

Valor do Serviço (R\$)	Outras Retenções (R\$)	Desconto Condicionado (R\$)
0,00	0,00	0,00

SECRETARIA MUNICIPAL DE FAZENDA



NOTA FISCAL DE SERVIÇOS E A REFORMA TRIBUTÁRIA



NA EMISSÃO DAS NOTAS...

3 - A próxima informação é sobre o tomador do serviço, nada diferente da prática anterior.

4 - Em seguida as informações sobre os valores do serviço, retenções ou descontos e discriminação do serviço.

5 - A próxima novidade se dá aqui, na informação de tributação do PIS/COFINS. São 10 opções diferentes de situação tributária para esses tributos. Se no modelo anterior você não destacava nem recolhia esses tipos de tributo, selecione a opção



00 - Nenhum. Mas atenção: Esses tributos tem regras próprias e cada contribuinte deve saber em qual delas se enquadra, pois são tributos de competência da União. Consulte sua assessoria contábil para ter certeza de qual opção escolher. Uma vez selecionada a situação tributária do PIS/COFINS, os demais campos serão habilitados para informação. As alíquotas e destaques são informativos, e atendem a regra nacional de transição. O município não confere ou valida esses cálculos. !!!

6 - O passo seguinte é informar o Estado e o Município de prestação do serviço, conforme modelo anterior.

7 - O último passo é o resumo, onde podemos conferir as informações antes de efetuar a emissão da nota fiscal.



ATENÇÃO: O IBS ainda não é obrigatório, então vai aparecer com valor zerado. O CBS apresentará valor informativo.

Não haverá mudanças na forma e regras de recolhimento do ISSQN. As competências devem continuar sendo apuradas normalmente, e o imposto pago através das guias emitidas. A classificação dos Serviços/Atividades e o tratamento do PIS/COFINS são a principal novidade nessa fase. Mas temos outros pontos de atenção...

SECRETARIA MUNICIPAL DE FAZENDA



NOTA FISCAL DE SERVIÇOS E A REFORMA TRIBUTÁRIA

CADASTRO DE OBRAS...

A Reforma Tributária também trouxe novidades a respeito do cadastro de obras e de atividades relacionadas a Construção Civil. O cadastro em si não muda muito, apenas trouxe alguns campos adicionais.

- 1 - O primeiro passo solicita o CEP do local da obra, nada diferente do modelo anterior.
- 2 - O segundo passo solicita o título da obra, nome pelo qual você poderá identificá-la depois, e solicita outras informações. O foco aqui deve ser no tipo de abatimento e data início da obra. Os demais campos ainda não são obrigatórios.
- 3 - O passo 3 pede um detalhamento do endereço da obra, com todas as informações obrigatórias.
- 4 - Em seguida devemos informar os dados do tomador do serviço e seu endereço. Mas atenção, esse endereço é do tomador, não da obra (pois já foi informado anteriormente).
- 5 - O último passo é o resumo das informações para efetivação do cadastro da obra.

O cadastro de obra é muito importante pois define a incidência correta do ISSQN e os critérios de retenção. As novas informações requeridas ainda não são obrigatórias, então o foco deve permanecer no endereço do local onde a obra está sendo realizada.



SECRETARIA MUNICIPAL DE FAZENDA



NOTA FISCAL DE SERVIÇOS E A REFORMA TRIBUTÁRIA

CLASSIFICAÇÃO DE ATIVIDADES E SERVIÇOS...

Por último, mas não menos importante, precisamos tratar de algumas mudanças e novidades em relação a classificação de atividades e serviços. Com a NBS (Nomenclatura Brasileira de Serviços) os códigos de atividade/serviço ganharam classificações extras. Como a Reforma Tributária atinge todo território nacional é necessário que haja um padrão nas descrições e nomes dos serviços e atividades.

Desse modo, ao selecionar uma atividade já cadastrada para você, o sistema vai pedir mais uma informação baseada nos códigos do NBS. No site da Gissonline (maceio.giss.com.br) há uma função de ajuda que apresenta toda classificação NBS.

Outro caso interessante ocorreu com as atividades de guincho. A Lei Complementar 218/2025 desmembrou o item 14, criando o 14.14 - Guincho, Guindaste e Içamento, vinculando-o a construção civil. Empresas que operam nesse setor devem ficar atentas para evitar confusões de tributação.

Outra dúvida comum é sobre as atividades de locação. Esse segmento será tratado futuramente com disposições de cada município. Maceió ainda não definiu quando essa atividade passará a ser tratada nas emissões de nota fiscal.

As empresas optantes do Simples Nacional não sofrem alteração na emissão das notas fiscais. As disposições se aplicam tanto a optantes quanto a não optantes.



SECRETARIA MUNICIPAL DE FAZENDA



NOTA FISCAL DE SERVIÇOS E A REFORMA TRIBUTÁRIA

ALÍQUOTAS, DESTAQUES E VALORES...

A Reforma Tributária está sendo implantada em fases. São muitas mudanças e sistemas que vão operar em paralelo com regras antigas e novas. O ISS só será convertido totalmente em IBS (Imposto sobre Bens e Serviços) em 2033. Há uma transição vindo pela frente. Vamos tentar estruturar essas regras e datas...



Janeiro de 2026...

As notas fiscais passam a destacar o IBS (zerado) e o CBS (0,1% e 0,9%) apontando para o PIS/COFINS. Os valores e regras de tributação no momento devem seguir seu enquadramento para esses tributos (que são de competência da União). Confira com sua assessoria contábil onde você se enquadra.

Entre 2026 e 2028...

O ISS continua do mesmo jeito, com as mesmas alíquotas e base de cálculo de sempre. O local de incidência continua a seguir a regra da Lei Complementar 116/03.

Ainda aguardamos disposições sobre emissão de notas para atividades de locação, e por enquanto o emissor de notas de Maceió continua sendo a Gissonline, exceto para MEI que já utiliza o Emissor Nacional.

O que vem pela frente (2029 - 2032)...

- Redução progressiva do ISS para dar lugar ao IBS.

SECRETARIA MUNICIPAL DE FAZENDA



NOTA FISCAL DE SERVIÇOS E A REFORMA TRIBUTÁRIA

SEGUIMOS A INFORMAÇÃO...

O tema é complexo e traz muitas dúvidas. Estamos trabalhando constantemente para tentar traduzir de modo prático as implicações que a Reforma Tributária provoca para o contribuinte municipal.

Ainda temos alguns pontos a serem definidos, mas buscamos esclarecer os principais elementos operacionais garantindo o pleno funcionamento fiscal.

No site da Gissonline (maceio.giss.com.br) temos manuais e perguntas frequentes, inclusive sobre a Reforma Tributária. Recomendamos uma consulta ao menu “GissOline Ajuda” no site.



FALE CONOSCO PELO
atendimento@sefaz.maceio.al.gov.br



Acesse materiais de apoio no nosso portal de
serviços: online.maceio.al.gov.br

Empreendedores e Empresários



Emissão de notas fiscais de serviço